Schnitt 10-10

P-R Fassade Treppenhaus 2

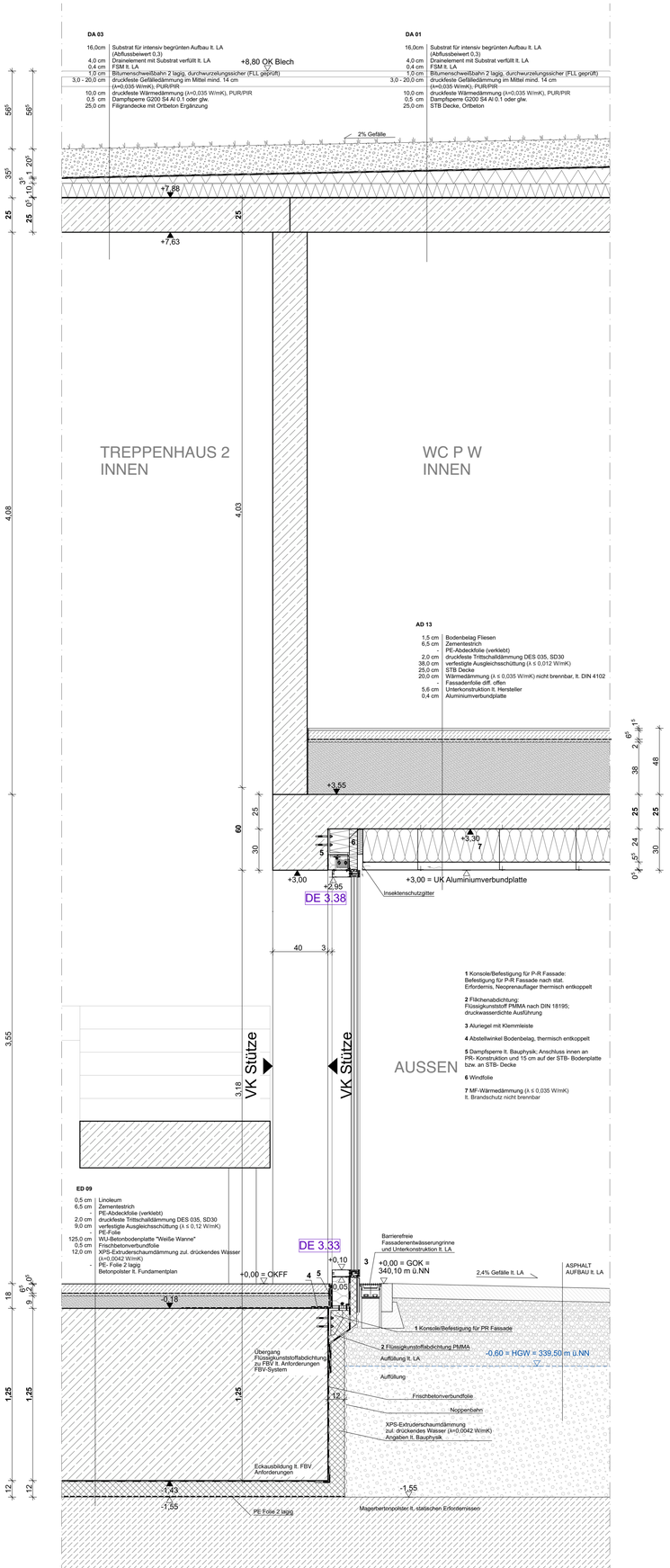

Schnitt 11-11

Tapetentür Mehrzwecksraum

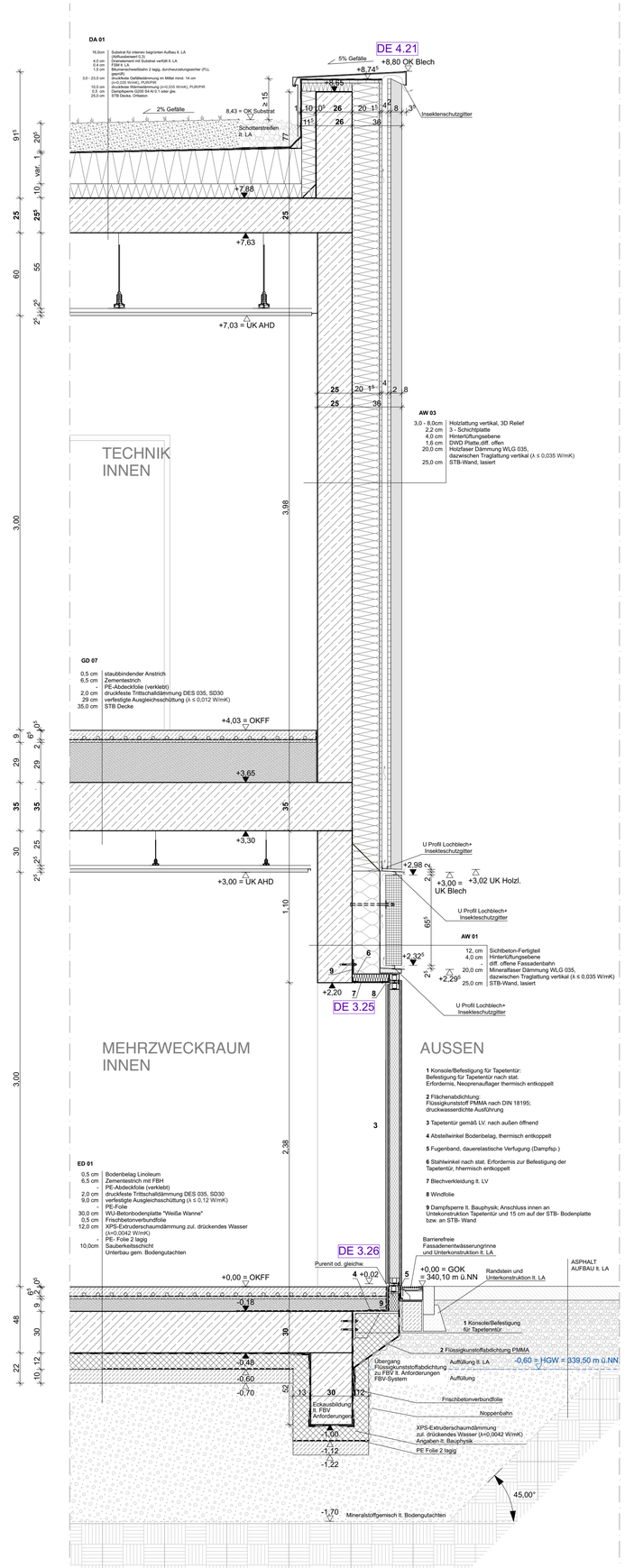

Übersicht

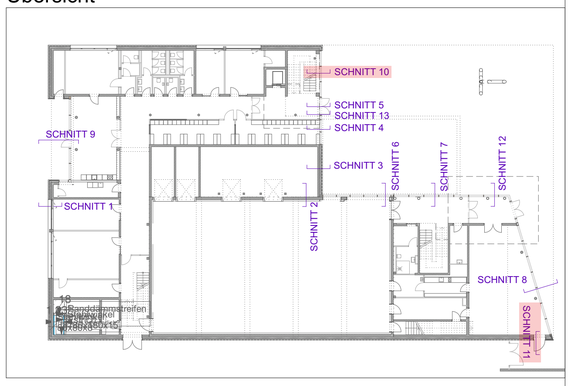

Index	Datum	Gez.	Änderung

FIB_AGB_06_DE_XX_FS_305 — 00 (Index) — F (Status)

Projektname_Fachbereich_Leistungsphase_Planart_Ebene_Planinhalt_Plannummer

Fassadenschnitte 10,11

1:20 Maßstab

Planinhalt

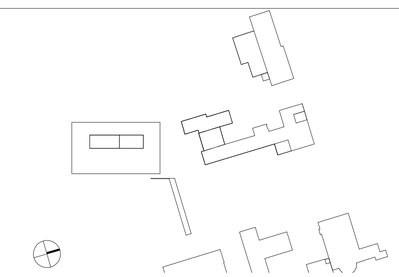

Bauvorhaben: **Neubau 3-gruppiger Kinderhort, GS-Fachraumerweiterung und 1-fach Turnhalle**

Fischbacher Hauptstraße 118
90475 Nürnberg Deutschland
Flur Nr. 269, 269/1, 269/2, 270/5
Gemarkung Fischbach

Bauherr:

Stadt Nürnberg, vertreten durch WBG KOMMUNAL GmbH
Beuthener Straße 41
90471 Nürnberg

Tel.: +49 911 8004-215
Email: mann@wbg.nuernberg.de

Planung:

Sämtliche Masse sind am Bau vom Auftragnehmer zu nehmen und prüfen. Für Massfehler haftet der Auftragnehmer! Bei der Planung und Bauausführung sind folgende Unterlagen zu beachten: Statikpläne, Schalpläneen, Fachgewerkspläne, Brandschutz- und Schallschutzgutachten, Architektenpläne und -Details, Firmenzeichnungen!.

Planinhalt	Phase	Freigabe	Datum Freigabe	Geprüft	Datum Prüfung
	Ausschreibungsplanung				
± 0,00 = **+340,10 üNN**	Datum **12.10.26**	Maßstab **1:20**	Format **664 x 841**	Gezeichnet	Projektleiter